

## OBIETTIVI

L'oncologia veterinaria ha subito nell'ultimo decennio un rapido sviluppo. Nuove conoscenze sono state acquisite sia grazie ad estese indagini epidemiologiche su prevalenza e incidenza delle neoplasie nelle varie specie e razze animali, che a studi di patogenesi e tipizzazione dei tumori. Inoltre, si è assistito allo sviluppo di metodologie diagnostiche innovative che via via hanno sostituito le metodiche più classiche. Questo sviluppo è stato reso possibile anche dalla collaborazione tra medici e veterinari. In quest'ottica il convegno proposto dal CEROVEC, fornisce un momento di confronto tra medicina umana e veterinaria nell'ambito di un argomento di estremo interesse, il melanoma.

## MODALITA' DI ISCRIZIONE

La partecipazione è gratuita

Per iscriversi accedere al portale: <https://formazione.izsto.it/>:

per il corso in presenza codice evento 366976

per il corso in videoconferenza codice evento 366978

## RESPONSABILI SCIENTIFICI

Mauro Biffoni, ISS

Elisabetta Razzuoli, IZSPLV Cerovec

## SEGRETERIA SCIENTIFICA

Armando Bartolazzi, LILT

Gaetana Ferri, FNOVI

Elisabetta Razzuoli, IZSPLV Cerovec

## SEGRETERIA ORGANIZZATIVA

Daniela Passalacqua

U.O. Formazione

Tel. 011/2686356

e-mail: [daniela.passalacqua@izsto.it](mailto:daniela.passalacqua@izsto.it)

Mariangela Fontana, Angela Guderzo

Istituto Superiore di Sanità

7 crediti



Obiettivo nazionale:

*Sanità veterinaria. Attività presso gli stabulari. Sanità vegetale*

per medico veterinario, medico, farmacista, chimico, biologo, tecnico di laboratorio, tecnico della prevenzione



organizzano l'evento

## STATO DELL'ARTE IN ONCOLOGIA COMPARATA: IL MELANOMA

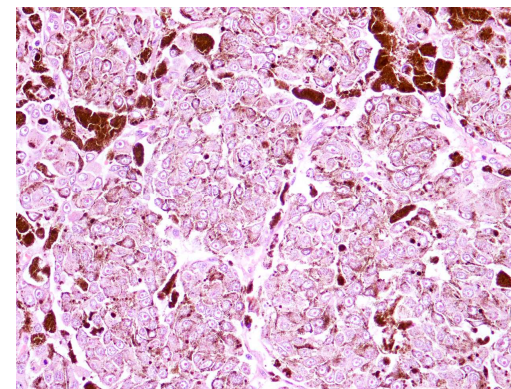

**9 novembre 2022**

ISS - Aula Pocchiari

Viale Regina Elena 299

00161 Roma

## **PROGRAMMA**

08.30 Registrazione partecipanti

08.45 Saluti e introduzione ai lavori

### **Direttore Generale dell'IZSPLV**

Angelo Ferrari

**Moderatori:** Elena Bozzetta (IZSLV) e Barbara Chirullo (ISS)

09.00-09.30

### **Evoluzione dell'oncologia comparata: L'accordo tra CEROVEC, FNOVI e LILT**

Gaetana Ferri (FNOVI)

09.30-10.00

### **Il registro tumori umano**

Massimo Rugge (AIURTUM)

10.00-10.30

### **Il NILOV un'esperienza tutta Italiana**

Ines Crescio (IZS PLV-CEROVEC)

10.30-11.00

### **Il registro tumori animali**

Paola Scaramazzino (IZS LT)

11.00-11.30

### **Modelli animali nello studio dei tumori**

Laura Bracci (ISS)

11.30-11.45 Pausa

**Moderatori:** Elisabetta Razzuoli (IZS PLV-CEROVEC) e Luca Mechelli (UNIPG)

11.45-12.15

### **Patogenesi e diagnosi del melanoma in ambito umano**

Armando Bartolazzi (IRCSS- LILT)

12.15-12.45

### **Patogenesi e diagnosi del melanoma in ambito veterinario**

Chiara Brachelente (UNIPG)

12.45-13.45 Pausa pranzo

13.45-14.45

### **Il melanoma ed il sistema immunitario. Crescita, progressione neoplastica e nuove opportunità terapeutiche.**

Paolo Ascierto (Istituto Nazionale Tumori IRCCS "Fondazione G. Pascale", Napoli)

14.45-15.45

### **Il modello animale cane: analisi genomica e fenotipica del melanoma orale**

Paola Modesto (IZS PLV-CEROVEC)

Marta Vascellari (IZSVe)

15.45-16.15

### **Melanoma la gestione ambulatoriale.**

Fabio Valentini (libero professionista)

16.15-17.00 **Discussione finale**